1. Stimme in F

Volksweise
Notensatz: Benedikt Brunner

Topporzer Kreuzpolka

F/B♭-Dur

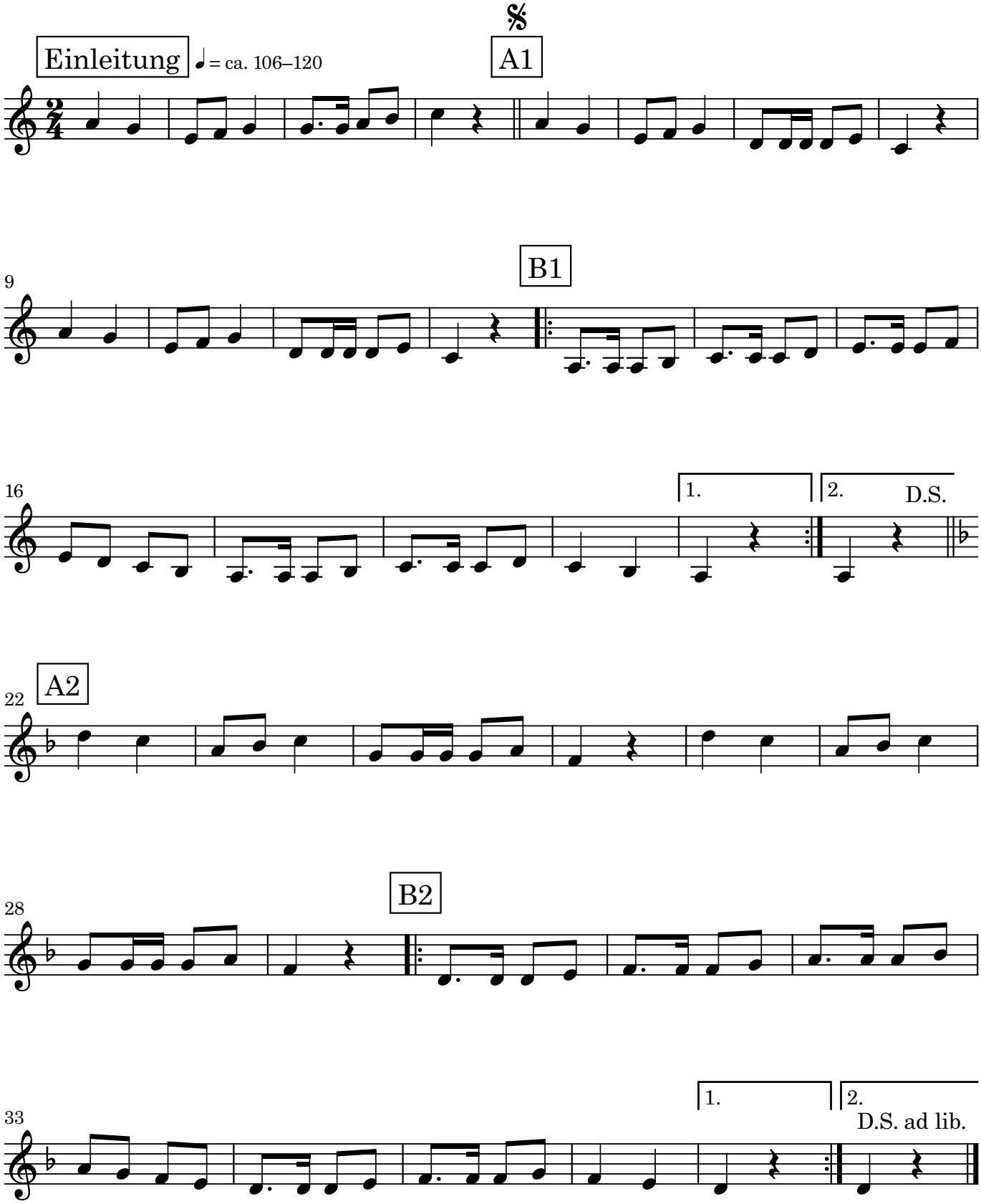

CC0 1.0

1. Stimme in F

Topporzer Kreuzpolka

Volksweise
Notensatz: Benedikt Brunner

D/G-Dur

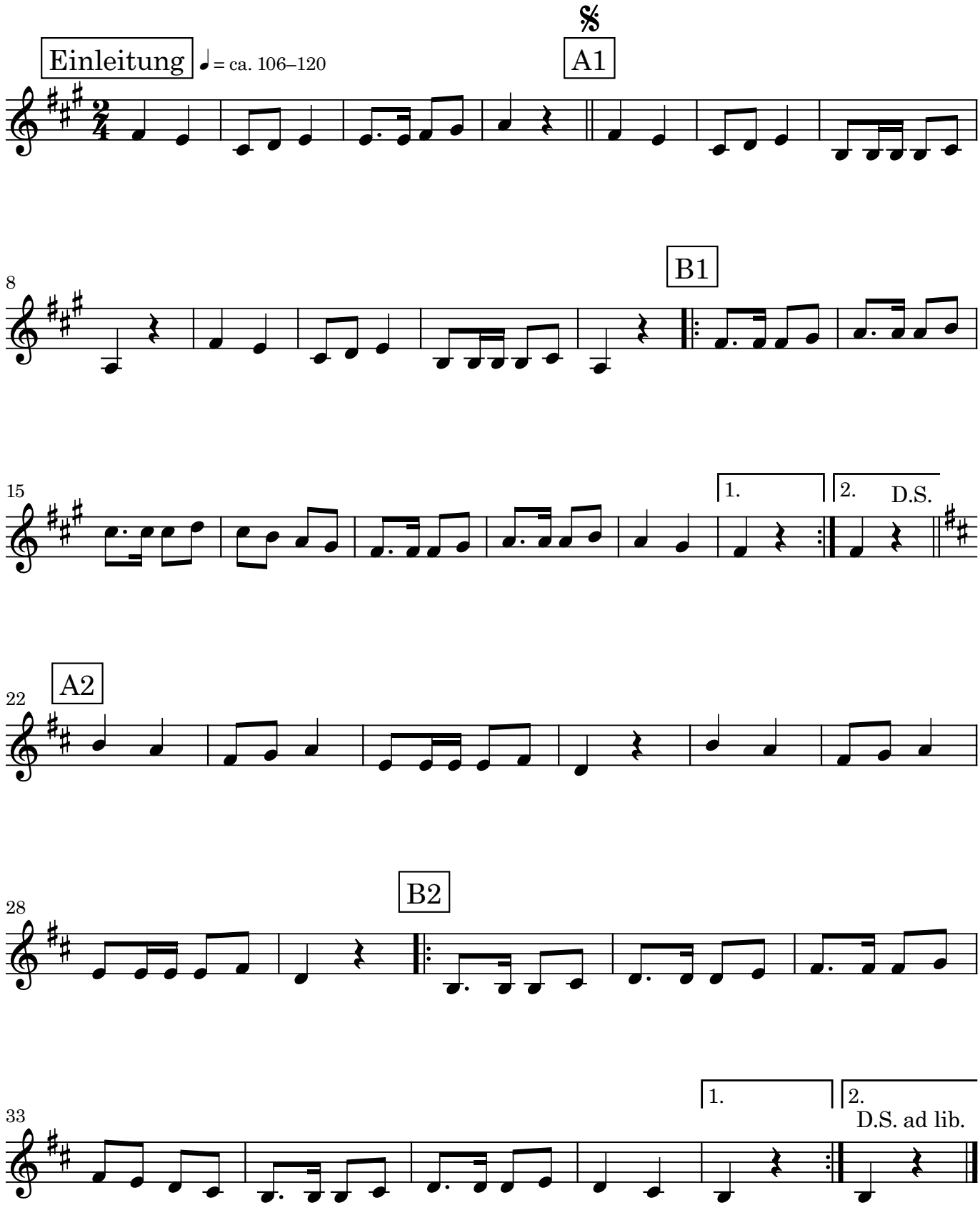

Bayerischer Landesverein für Heimatpflege e.V. ♫ sebastian.groeller@heimat-bayern.de
CC0 1.0

1. Stimme in F

Topporzer Kreuzpolka

Volksweise
Notensatz: Benedikt Brunner

B♭/E♭-Dur

Einleitung ♩ = ca. 106–120

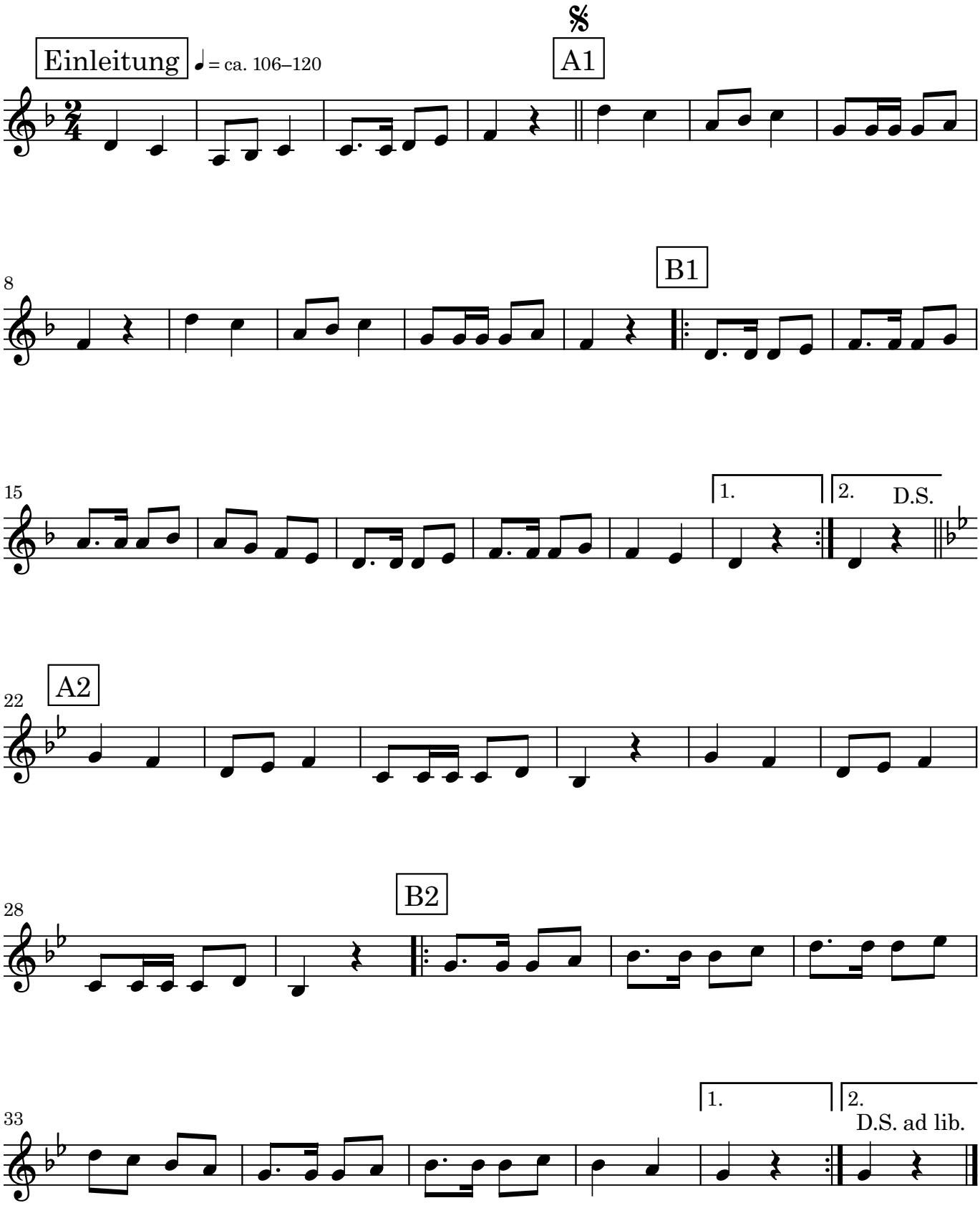

Bayerischer Landesverein für Heimatpflege e.V. ♫ sebastian.groeller@heimat-bayern.de
CC0 1.0